広報 みたか
Mitaka City News

令和6年（2024）
11/17
毎月第1・第3日曜発行
NO.1775

©2001 スタジオジブリ

発行：三鷹市　編集：広報メディア課　〒181-8555 三鷹市野崎1-1-1　市役所電話（代表）☎0422-45-1151　HP https://www.city.mitaka.lg.jp/

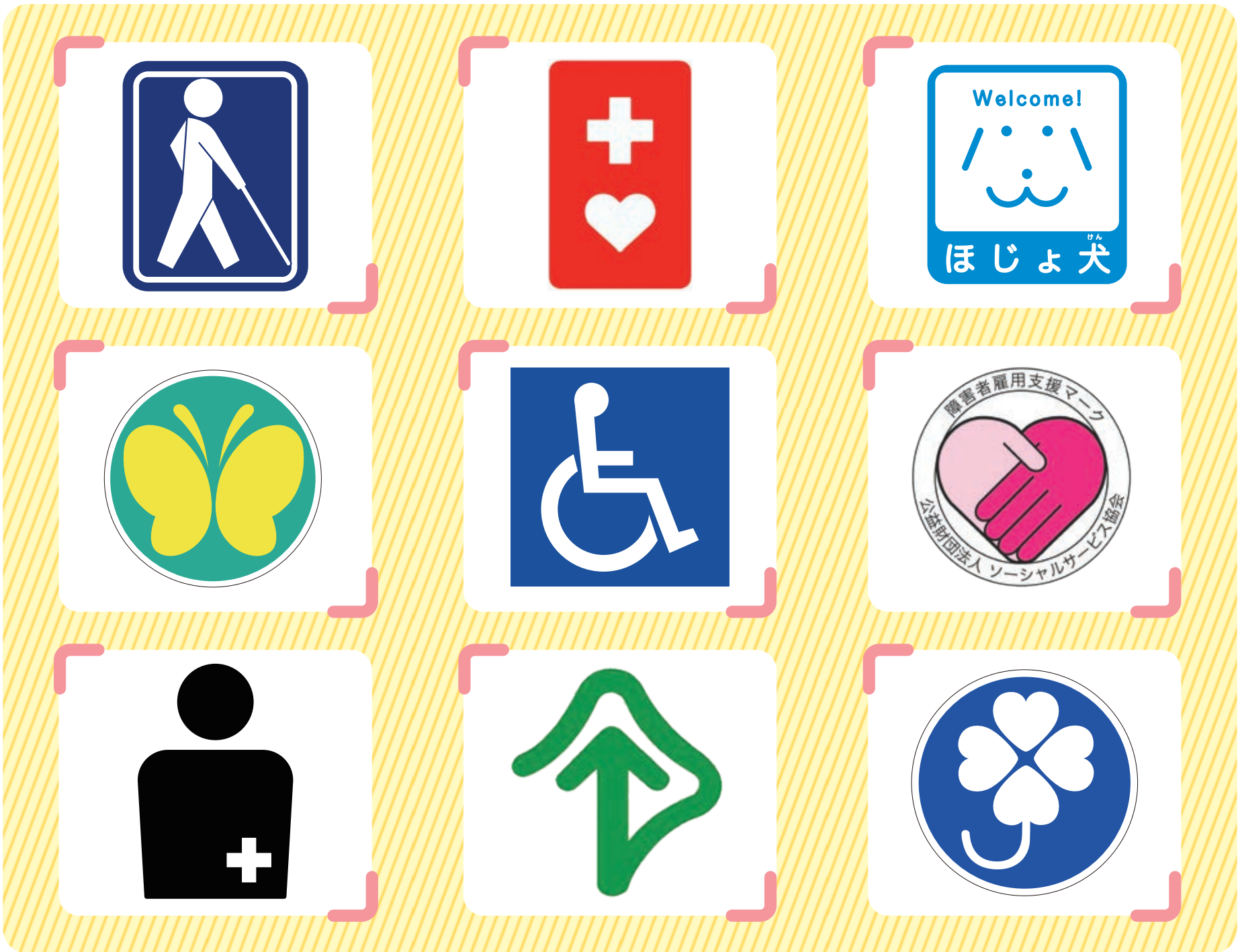

知ることから始まる、
誰もが生き生きと暮らせるまち

このマークをご存じですか？

それぞれのマークには大切な意味やメッセージが込められており、障がいの有無にかかわらず、すべての人に向けて表示されているものです。

ちょっと立ち止まってその意味を考えてみてください。想像力を働かせたり、関心を持ったりすることが、お互いを理解する第一歩。誰もが生き生きと暮らせるまちについて考えてみましょう。

問障がい者支援課☎0422-29-9232

マークの答えは3面に掲載しています

市長コラム

やさしさがあふれる街に！

三鷹市長 河村 孝

ふと気付くと、街には多くの「記号」が満ちています。そういうと「なぞなぞ」みたいですが、至るところにある道路標識をはじめ、今号で紹介しているマークなどは皆、街の中で私たちに何かを語りかけています。それは「言葉」といっていいかもしれません。私たちに対する「注意」かもしれないし、「お願い」かもしれない。いつもそこに人がいられないから、あるいは、いつも言葉を掛けられないから、街にはたくさんの記号があります。

これらの記号は、補助手段にすぎません。気が付かなければそのまま通り過ぎてしまいます。だからこそ、私たちはその合図を感じ取る必要があります。そして、「言葉」の意味を理解して、配慮することで、記号は意味を持ち、街の中にやさしさがあふれます。「人にやさしいまち」は、そうした一つ一つの積み重ねで実現すると思います。

YouTubeで配信中