



新ごみ処理施設「クリーンプラザふじみ」の
本稼働が始まりました ……2面

市の検診・健診の申し込みが始まります…3面

証明書の取得が可能なコンビニエンス・
ストアが拡大 ……4面

市からのお知らせ …… 11面から

開催まで 174日

スポーツ祭東京2013

第60回国民体育大会・第13回全国障害者スポーツ大会

会期:平成25年9月28日・10月14日

「環境にやさしいまち」の一步先へ

安全で暮らしやすい環境のために、そして地球環境保全のために、私たちが取り組むことはまだまだたくさんあります。暮らし方を見直したり、ちょっとした工夫をすることで環境への負荷が軽減され、未来に向けて快適な暮らしが保たれます。

市では、持続可能な社会を築くため、環境に配慮した「サステナブル都市」を目指して、新たに住宅開発事業者向けの「エコタウン開発奨励金制度」をスタートしました。また、新たに開始する「太陽熱利用システム導入助成金制度」をはじめ、市民のみなさんの環境に対するさまざまな活動をサポートする助成制度も設けています。ぜひこの機会に、各種制度を活用して、一歩進んだ環境に優しい暮らしを始めてみませんか？

☎環境政策課 ☎内線2523

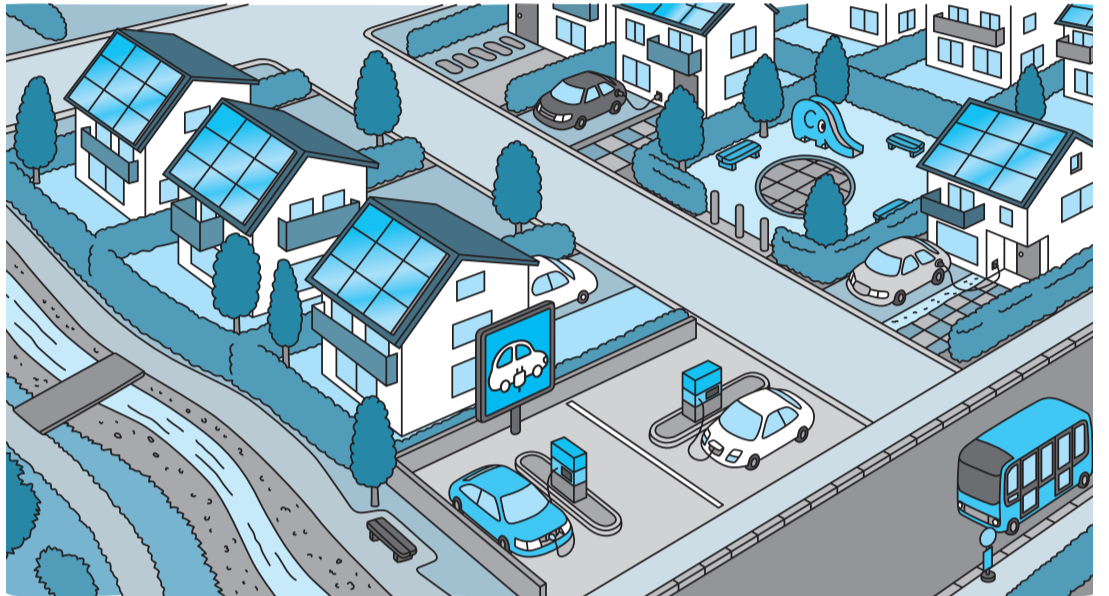

太陽熱利用システム導入助成金制度

自ら使用するために市内で新たに太陽熱利用システムを設置した方に、設置費の一部を助成します。

対象設備

強制循環式ソーラーシステム、自然循環式太陽熱温水器
※設置後6カ月を経過した設備、中古品の設備、転売を目的とする設備の設置は、助成の対象となりません。

助成金額

強制循環式ソーラーシステム:5万円、自然循環式太陽熱温水器:2万円



エコタウン開発奨励金制度

自然と人との調和を図りながら進める一定規模以上の分譲住宅などを開発する際に、「創・蓄・省エネルギー設備」を導入する開発事業者に対して奨励金を交付します。

また、導入する設備によりランク別(「ゴールド」「シルバー」「ブロンズ」)のエコタウン認定も行います。

助成対象

3,000㎡以上の三鷹市まちづくり条例にかかる規模で行われる戸建住宅の開発事業において、太陽光発電、太陽熱利用システムをはじめとする創・蓄・省エネルギー設備を導入する開発事業者

対象設備

創エネルギー設備…太陽光発電、太陽熱利用システム(強制循環式ソーラーシステム、自然循環式太陽熱温水器)、燃料電池コージェネレーション
蓄エネルギー設備…蓄電池、電気自動車用充電設備(コンセント、ポール型普通充電器、急速充電器)
省エネルギー設備…エネルギー管理システム、高効率給湯器(自然冷媒ヒートポンプ給湯器、ガスエンジン給湯器)

助成金額

導入する設備にポイントを付与し、ポイント数に応じた奨励金を交付します(上限1,200万円)。

申請は環境政策課窓口(第二庁舎2階)へ。

※上記の各助成制度には、みなさんからの寄附などを積み立てた「三鷹市環境基金」を活用しており、**予算の範囲内で助成します。**

そのほかの環境活動サポート

市では高環境の創出を目指して市民のみなさんが取り組む環境活動を支援しています。くわしくは市ホームページをご覧ください。

①環境活動事業助成金

②新エネルギー導入助成金

※助成金額は、1kW当たり2万円を単価として、設備の最大出力(単位はkW、小数点以下第3位を四捨五入)を乗じた額(千円未満切り捨て)となり、8万円を上限に変更しました。また、25年度からは新たに蓄電池(太陽光発電と同時設置など条件あり)が助成対象となりました。

③高効率給湯器導入助成金

※潜熱回収型給湯器(エコジョーズ)については、汎用型になったことから助成対象外になりました。

④家庭用生ごみ処理装置等購入費助成金

申請方法

いずれも担当課窓口で配布する申請書に記入し、必要書類を添付して①～③は環境政策課窓口へ、④はごみ対策課へ持参(いずれも第二庁舎2階。申請書は市ホームページからもダウンロード可)。審査のうえ、交付を決定します。

市長コラム

お蔭様、お互い様で、紡ぎだす
「地域ケアネットワーク」

三鷹市長 清原慶子

新年度に入り、お蔭様で「三調めのエントツくん」(こ)クリーンプラザふじみ」の可燃ごみ処理施設が本格的に稼働し、新川の「三鷹市環境センター」は3月末でその役割を終えました。新ごみ処理施設の建設及び環境センターの維持に協力をお願いいただきまして、本当にありがとうございます。

さて、3月23日の土曜日に、連雀地域で「連雀・地域ケアネットワーク」が設立され、略称が「連雀・ケアネット」となりました。地域ケアネットワークは、町会・自治会、住民協議会の皆様をはじめ、医師会、歯科医師会、薬剤師会、民生・児童委員、社会福祉協議会、商店会、老人クラブ、地域包括支援センターなど多くの市民の皆様や機関、団体がネットワークを結び、支え合い、助け合いながら、赤ちゃんから長寿の皆様まで、世代を超えて健康長寿を三鷹市で実現していくというものです。平成16年に井の頭地域で初めて設立され、平成20年に新川中原地域、そして平成21年に西部地域、平成23年に東部地域、そしていよいよ平成25年に連雀地域で活動が始まりました。

皆様の人生の舞台である三鷹市で、お一人おひとりが、ある時は支え、ある時は支えられ、またある時は助け、助けられ、見守り、見守られながら、最期まで心豊かに暮らすことができるように、地域ケアネットワークの取り組みによって、様々な連携を紡ぎだしていくことが期待されています。

それぞれの地域ケアネットワークは、各地域で独自の取り組みをしていますが、共通して定期的に「サロン」を開催しています。サロンには、赤ちゃんから長寿の方まで、三々五々集まって、一緒に歌を歌ったり、ゲームをしたり、悩み事の解決に向けて相談にもついています。お近くのコミュニティセンターを拠点としている地域ケアネットワークにご注目いただき、まずはサロンにご参加ください。何気ない出会いやふれあいが、きっと皆様に安心と健康長寿をもたらすことでしょう。



「連雀・ケアネット」設立総会で役員および他の4つの地域のケアネットワークの代表の皆様と

三鷹市長メールマガジン

市長のメッセージ、活動記録、部課長コラム、新着情報などをお届けします。登録は、市ホームページまたは携帯サイトからどうぞ。





平成28年度の完成を目指す新川防災公園・多機能複合施設(仮称)整備事業は、今年度から施設整備に着手します。そこで、今号ではこれまでの事業経過と今後のスケジュールを紹介します。

問 都市再生推進本部事務局 ☎内線2052

事業概要

市民のみなさんの安全安心と市民サービスの向上を図るため、市役所東側の東京多摩青果(株)三鷹市場跡地(新川6丁目)を中心とした約2.0haに、防災公園として災害時の一時避難場所となる公園施設とその下部にスポーツ施設を整備するとともに、老朽化し耐震性に課題のある6つの公共施設などを集約化し、防災センター機能を加えた多機能複合施設を一体的に整備します。また、防災機能の向上のため、敷地北側の市道を拡幅し、周辺道路の無電柱化を実施します。

事業の推進に当たっては、独立行政法人都市再生機構(UR都市機構)の防災公園街区整備事業として国庫補助金を活用するなど財政負担の軽減を図り、早急な整備を目指します。



※スポーツ施設部分の範囲を示す点線はおおよそのものです。

今年度、いよいよ新施設の整備に着手します！

平成21～23年度

「三鷹市都市再生ビジョン」(※)の中核的なプロジェクトである本事業の整備方針「市民センター周辺地区整備基本プラン」を22年3月に策定しました。そして、本プランに基づき23年3月に基本設計を完了しました。また、平成23年第1回市議会臨時会において、防災公園を整備することとUR都市機構が市に代わって整備することなどが決まりました。23年度は、実施設計の検討に着手するとともに管理運営方針を策定しました。

※「三鷹市都市再生ビジョン」…市の公共施設の整備・再配置に関する基本方針。21年3月に策定。

平成24年度

管理運営方針に基づき、管理運営計画の検討に着手するとともに、25年3月末に実施設計を完了しました。また、防災公園の整備が都市計画事業として国土交通大臣により承認されました。整備事業地の中心である東京多摩青果(株)三鷹市場跡地内の施設の解体撤去を行い、多機能複合施設の建設敷地をUR都市機構より取得しました。

平成25年度

管理運営計画については引き続き、効率的・効果的な管理運営の実現に向け、検討を進めます。そして、UR都市機構に多機能複合施設の整備を委託し、新川防災公園・多機能複合施設(仮称)の整備に着手します。併せて、敷地周辺道路の無電柱化整備に着手します。

平成26年度以降

28年度の施設完成を目指し、徹底した安全管理と計画的な進行管理で工事を進めるとともに、施設開設後の効率的・効果的な管理運営の実現に向け、管理運営計画を策定します。

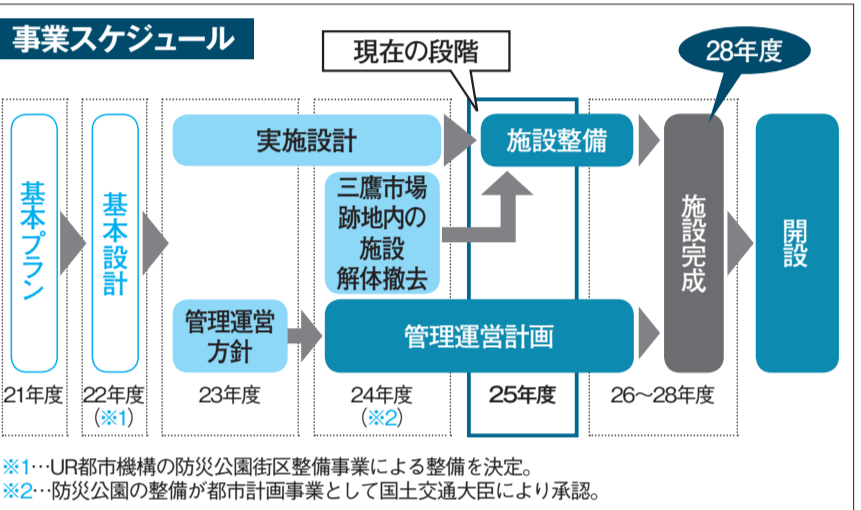

※1…UR都市機構の防災公園街区整備事業による整備を決定。
※2…防災公園の整備が都市計画事業として国土交通大臣により承認。

本事業は、市民参加や協働によって進めています

基本プランではパブリックコメントを実施するとともに、基本設計では、関係団体や審議会などの代表者や公募市民などで構成する検討委員会を設置し、意見・要望を伺いながら進めてきました。また、実施設計や管理運営方針・計画の検討に当たっては、関係団体や審議会などとの意見交換を行うなど、市民参加や協働を図りながら、事業を推進しています。

※事業スケジュールを含め、上記内容については、変更になる場合があります。

平成25年度予算が成立しました

問 財政課 ☎内線2126

市の予算が、市議会で可決され成立しました。平成25年度予算は、一般会計が647億8,912万5千円で、前年度予算と比較すると21億3,293万円(3.2%)の減となります。

各特別会計の予算の合計は、367億1,197万1千円で、前年度予算と比較すると11億9,847万9千円(3.4%)の増となります。

施政方針の全文と予算の概要は、市ホームページで公開しています。また、「平成25年度施政方針・予算概要」「平成25年度三鷹市一般会計・特別会計予算及び同説明書」は、相談・情報センター(市役所2階)や市立図書館などで閲覧できるほか、同センターで販売しています。

新ごみ処理施設「クリーンプラザふじみ」の本稼働が始まりました

問 ふじみ衛生組合 ☎042-482-5497

三鷹市と調布市の燃やせるごみを処理する「クリーンプラザふじみ」が竣工し、4月1日から本稼働しています。

同施設は、三鷹市と調布市が共同で設置しているふじみ衛生組合が建設・運営する施設で、ごみ焼却時に発生する熱エネルギーを積極的に活用して発電を行うとともに、周辺施設へ供給することによって地球環境への負荷の低減を目指しています。

また、これまで外部委託により資源化処理を行っていたリサイクルセンター(不燃ごみ処理資源化施設)で発生する残渣(ごんざ)についても、クリーンプラザふじみでサーマルリサイクル(熱エネルギーの再利用)を行い、日の出町二ツ塚廃棄物広域処分場(最終処分場)の延命化にも努めています。

ふじみ衛生組合は、地元協議会と環境保全に関する協定を締結し、国の基準より厳しい排ガスの自主規制値を設けるなど安全面・環境面で万全の配慮を行いながら運転管理を行っています。

今後とも、ごみの減量・資源化にご協力をお願いします。



スプレー缶・カセットボンベ・ガスライターを出す時のお願い

—必ず中身を使い切って、有害ごみへ—

問 ごみ対策課 ☎内線2533

昨年は、ごみ・資源物の収集中にスプレー缶に残ったガスが原因とみられる収集車の車両火災や、ガスライターがプラスチック類に混ざったことによる火災が発生しました。

このような火災は、収集車に大損害を与えたり作業員がけがを負う危険性があるほか、収集時間も大幅に遅れることとなります。

◇火災事故を起こさないためにも、次の点を必ず守ってください

- スプレー缶・カセットボンベは、捨てる前に中身の有無を必ず確認しましょう。中身が残っている場合は必ず使い切って出してください。
ライターはガスを使い切るかガスを抜いてください。
スプレー缶・カセットボンベには穴を開けないでください。
これらのごみは「有害ごみ」です。プラスチック類や不燃ごみ・ほかのごみとは別の袋に入れて出してください。

市の検診・健診の申し込みが始まります

市では病気を早期に発見し、誰もが健やかに暮らせるよう、各種検診や健康診査を実施しています。健康を保ち、元気に過ごすために、市の検診や健康診査を暮らしの習慣に取り入れ、定期的に受診しましょう。

☎総合保健センター☎0422-46-3254

前期胃がん検診

問診、バリウムを飲んでの胃部レントゲン間接撮影。

▶30歳以上の市民1,200人

※妊娠中または妊娠の可能性のある方、胃腸疾患で治療中の方、検診台の上で自力での体位変換が困難な方は受診できません。

※高血圧・重篤な心臓病などがある方は主治医に相談し、許可を得てください。

※腎臓病や心臓病で水分制限のある方、高齢の方で飲み込みなどに不安のある方は、主治医に相談のうえ受診してください。

※平成25年度中に40・50・60歳になる方は個別検診の対象になります。6月以降に受診票を郵送しますので申し込みは不要です。

☑日所①総合保健センター=5月22日(水)、23日(木)、25日(土)、29日(水)、31日(金)、6月1日(土)、3日(月)、5日(水)、7日(金)、10日(月)

②新川中原コミュニティセンター=5月24日(金)

③井口コミュニティセンター=5月28日(火)

④牟礼コミュニティセンター=5月30日(木)

⑤大沢コミュニティセンター=6月6日(木)

肺がん検診

問診と胸部レントゲン直接撮影、喀たん細胞診。

▶40歳以上の市民で、次のいずれかに該当する方300人

①喫煙指数(1日の喫煙本数×年数)が400以上

②せき、たんが1カ月以上続いている

③最近血たんが出る

④粉じんの多い職業に従事している

⑤受動喫煙が心配

※申込時に該当番号を記入してください。

☑日受診期間=6月1日(土)~30日(日)

☑所市内協力医療機関

前期大腸がん検診

問診、便潜血反応検査(2日法)。

▶40歳以上の市民800人

☑日受診期間=6月1日(土)~7月20日(土)

☑所市内協力医療機関

前期子宮がん検診(子宮頸がん)

問診、頸部視診・触診・検体採取細胞診。

※問診の結果、医師が必要と認めた方は、体がん検診も行います。

▶20歳以上の女性市民

※4月1日現在で満20・25・30・35・40歳の方は、5月下旬に受診の案内(クーポン)を送りますので申し込みは不要です。

☑日受診期間=6月1日(土)~10月31日(木)

☑所市内協力医療機関

前期乳がん検診

問診、視診、触診、マンモグラフィー またはエコー(超音波検査)のいずれか。

▶30歳以上の女性市民(平成24年6月~25年3月に受診した方を除く)

※4月1日現在で満40・45・50・55・60歳の方は、5月下旬に受診の案内(クーポン)を送りますので申し込みは不要です。

※妊娠中、授乳中の方は診断が困難なため、授乳が終了してからの受診をお勧めします。

☑日受診期間=6月1日(土)~10月31日(木)

☑所市内協力医療機関

※市の検診対象年齢は、全て平成25年度中(平成26年3月31日まで)に達する年齢です。

☑申いずれも4月24日(水)(消印有効)までに、直接またははがきを受診を希望する検診名(はがき1枚につき1つ、胃がん検診は受診日・会場を第2希望まで)・必要事項(11面参照)・生年月日・性別を記入し「〒181-0004新川6-35-28総合保健センター」へ。電子申請サービスHP<https://www.e-tetsuzuki99.com/tokyo/resident/>からも申し込みます(胃・肺・大腸がん検診は申込多数の場合は抽選)

※電話での申し込みは不可。

※検診後の精密検査などは自己負担となります。

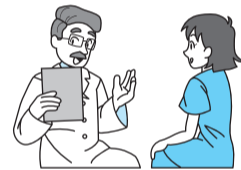

結核検診

胸部レントゲン(間接撮影)。

▶16歳以上の市民、各日100人(市の特定健康診査・後期高齢者健康診査対象者を除く)

※妊娠中または妊娠の可能性のある方は受診できません。

※勤務先などで胸部レントゲン検診を受ける機会がある方はご遠慮ください。

☑日6月13日(木)、10月5日(土)午前9時30分~11時30分(11時20分まで受付。どちらか1回)

☑所総合保健センター

☑物健康保険証

☑申当日会場へ(先着制)

※服装は金属・ボタン・刺しゅうなどが無いTシャツなど、着脱しやすいもの。

☑問同センター☎0422-46-3254

特定健康診査・後期高齢者健康診査

対象者には受診期間に合わせて受診票をお送りします。

▶特定健康診査=4月1日時点の三鷹市国民健康保険加入者で平成25年度中に40~75歳になる方

後期高齢者健康診査=後期高齢者医療制度加入者

受診期間

①4~7月生まれの方=6月1日(土)~9月30日(月)

②8~11月生まれの方=8月1日(木)~11月30日(土)

③12~3月生まれの方=10月1日(火)~平成26年1月31日(金)

☑所市内協力医療機関

※受診当日までに、保険証が変更、または市外へ転出した方は受診できません。

※会社などにお勤めの方やその扶養家族は、各自が加入している健康保険組合などへお問い合わせください。

※生活保護受給中の方は担当ケースワーカーへご相談ください。

☑問保険課特定健診係☎0422-46-3271



「健康ガイドみたか」をご覧ください

平成25年度に実施する各種検診や健康診査、市内の医療機関などをご紹介している「健康ガイドみたか」を市内の全世帯に配布しています(4月12日(金)までに配布)。

☑問総合保健センター☎0422-46-3254

健康コラム 「ロコモ」ってなに

「ロコモ」とはロコモティブシンドローム(運動器症候群)の略語で、平成19年に日本整形外科学会が新たに提唱し、最近ではテレビなどでも取り上げられています。ロコモ状態とは「運動器の障がいによって、日常生活などで人や道具の助けを借りるか、その一歩手前の状態」をいいます。

ロコモの原因としては、①運動器自体の障がいとして、痛みや関節の可動域制限や筋力低下に伴う、バランスや体力や移動能力の低下、②加齢による運動機能障がいとして、身体機能(筋力、運動能力、持久力、巧緻(こうち)性、反射など)の低下などがあります。

平成12年にWHO(世界保健機関)が「健康寿命」を提唱して以来、寿命を伸ばすだけでなく、いかに健康に生活できる期間を伸ばすかに関心が集まっています。健康寿命とは、日常的に介護を必要とせず、健康で自立した生活ができる生存期間のことです。平均寿命から自立した生活ができない(介護が必要になった)期間を引いた年数を指します。平成16年のWHO保健レポートでは、日本人の健康寿命は男性72.3歳、女性77.7歳、全体75歳で世界第1位でした。要介護や要支援になる原因は、脳卒中、老衰、認知症、関節疾患、骨折転倒などが多く、メタボ(メタボリックシンドローム)の略語とロコモと認知症は健康寿命短縮の三大要因です。メタボが脳血管系など内臓の病気で健康寿命を短縮させるのに対し、ロコモは身体運動機能疾患や運動疾患の病気で健康寿命の短縮をきたします。認知症の予防や発症前の治療は難しいですが、メタボとロコモは早期発見、早期治療が可能です。心配な方はかかりつけ医や整形外科医にご相談ください。

☑三鷹市医師会

☎0422-47-2155

証明書の取得が可能な コンビニエンス・ストアが拡大!

ローソンでも
証明書が取得できます

☎市民課☎内線2326

コンビニエンス・ストアおよび自動交付機の利用申請をした住民基本台帳カードをお持ちの方は、これまでの全国のセブン-イレブンに加え、4月4日から市内のローソン全店舗でも住民票の写しなどが取得できるようになりました。

※全国のローソンで取得可能になるのは、4月24日(水)からです。多機能端末機(コピー複合機)を設置していない店舗では利用できません。

◆取得できる証明書・発行手数料(1通あたり)

証明書の種類	発行手数料	備考
住民票の写し	200円	カード所有者本人および本人と同一世帯のもの
印鑑登録証明書	200円	カード所有者本人のもの、あらかじめ登録している方に限る
市民税・都民税課税(非課税)証明書	200円	カード所有者本人のもの、最新2年度分のみ
戸籍の全部事項証明書・個人事項証明書	350円	カード所有者本人および本人と同一戸籍記載のもの、三鷹市が本籍の方のみ
戸籍の附票の写し	200円	カード所有者本人および本人と同一戸籍記載のもの、三鷹市が本籍の方のみ

※手数料はいずれも窓口より100円安い手数料となっています。

平成25年度 三鷹市手話講習会の受講者募集

技術レベルに応じたコースで手話を身に付けられます。

☎地域福祉課☎内線2618

☎在勤・在学を含む高校生以上の市民(健聴者)

コース	内容	人数
① 初級	初めて手話を学び、会話程度の技術を身に付けたい方	昼夜各25人
② 中級	初級修了者または同程度の手話技術がある方	昼夜各30人
③ 上級	中級修了者または同程度の手話技術がある方	昼夜各25人
④ 通訳	上級修了者または同程度の手話技術がある方	昼夜各15人

※③④は三鷹市登録手話通訳者を目指す方。

※④は4月20日(土)に選考試験を実施。

☎いずれも5月28日～平成26年3月11日までの火曜日(全32回)

☎昼の部=午後1時30分～3時30分

☎夜の部=午後6時50分～8時50分

☎市役所ほか市民センター内の施設

☎¥3,000円(別途教材代2,000円程度が掛かります)

☎4月15日(月)(④のみ4月10日(水)、いずれも消印有効)までに、往復はがきに必要事項(11面参照)・コース名(昼夜の別)・過去の手話講習会受講者は修了コース名(修了年度)・手話学習年数(どこで、どの程度のレベルを学習したか)・所属している方は手話サークル名・在勤(在学)の方は勤務先(学校)名・所在地・電話番号を記入し「〒181-8555地域福祉課」へ(申込多数の場合は抽選)

◇注意事項

- ・①②は修了者の同コース再受講は不可。
- ・③は通訳コース選考試験に不合格だった方に限り1回のみ再受講可。
- ・②③は平成24年度初級・中級コース修了者優先。
- ・手話学習経験がある方は、適切なコースに振り分けるためレベルチェックを行います(日程は別途調整)。
- ・お子さん連れでの受講はご遠慮ください。

三鷹市農業公園の イベントにご参加ください

☎JA東京むさし三鷹緑化センター☎0422-48-7482
三鷹市生活経済課☎内線3063

夏野菜苗物植付講習会

トマト、キュウリ、ナスなど夏野菜の苗物植付講習会です。三鷹緑化センター野菜部会が分かりやすく説明し、実技講習も行います。

☎4月20日(土)午後1時30分から

☎三鷹市農業公園(新川6-30-22)

☎農作業に適した服装(長靴など)

☎当日会場へ

「夏野菜のつくりかた相談」にお応えします

野菜作りのプロである相談員が夏野菜苗物の育て方、たくさん実らせるコツなど、野菜作りについての疑問や相談にお応えします。市内農家が夏野菜の苗物を販売するコーナーもあります。

☎4月19日(金)～5月6日(祝)

☎三鷹市農業公園内三鷹緑化センター

☎期間中会場へ

※いずれのイベントも自家用車での来場はご遠慮ください。

お子さんが誕生したら児童手当・ マル乳の申請をしてください



☎子育て支援課☎内線2753

児童手当

中学生以下のお子さんを対象に、保護者の所得に応じて、お子さん1人につき月額15,000円、または5,000円の児童手当を申請月の翌月分から支給します(3歳以上は手当額が変わります)。ただし、申請が出生月の翌月になる場合は、出生日の翌日から15日以内であれば申請月分から支給します。

※所得の高い方の保護者の所得により支給額が決まります。

※公務員は勤務先からの支給になるため勤務先で申請してください。

マル乳(乳幼児医療費助成制度)

0歳～就学前のお子さんの医療費(保険診療分)の自己負担額を全額助成します。児童手当の申請と同時に申請することができます。

☎いずれも申請書を子育て支援課(市役所4階43番窓口)または市政窓口へ
※申請書は同課、市政窓口で配布しています。

※市内に転入された方も児童手当とマル乳の新規の申請が必要です。中学生までのお子さんの保護者で児童手当と、マル乳またはマル子(義務教育就学児医療費助成制度)の申請をしていない方は申請してください。

※手当・助成について、くわしくは「みたか子育てねっと」HP <http://www.kosodate.mitaka.ne.jp/shien/jyosei/>をご覧ください。

声の 広報

デージー CD版をご利用ください

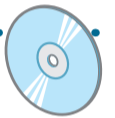

市では、視覚障がいのある方を対象に、「広報みたか」の市政情報を音声でお伝えする「声の広報」を発行しています。「声の広報」4月7日発行号より、これまでのカセットテープ版に加え、デージー(DAISY)方式*によるCD版も導入しました。ご希望の方にいずれか一方を毎号郵送でお届けします。また、点字広報も発行していますので、ご希望の方はお申し込みください。

声の広報(月2回発行)

「広報みたか」各号の記事を抜粋し朗読した音声版(カセットテープ版、デージーCD版)

点字広報(月1回発行)

「広報みたか」2号分の記事を抜粋した点字版

※デージー(DAISY)とは…Digital Accessible Information System(アクセシブルな情報システム)の略で、主に視覚障がい者など印刷物を読むのが困難な方のために作られたデジタル録音図書国際標準規格のことです。デージー方式により録音されたCDは、再生やコピーによる音質の低下がなく、読みたいページを選んで聞くことができるなど、カセットテープに代わる音声図書として普及が進んでいます。

※デージー CD版の再生には、再生専用機またはパソコンおよびソフトウェアが必要です。再生専用機をお持ちでない方は、身体障害者手帳の等級などにより購入費の助成制度もあります。助成制度については、地域福祉課☎内線2656へお問い合わせください。

☎☎秘書広報課広報係☎内線2133へ



第185回 市民歩こう会

—新緑の七生(ななお)丘陵散策「日野の里山を歩く」—

百草園から高幡不動まで新緑の七生丘陵を歩きます。初めての方やお一人でもお気軽にご参加ください。

☎三鷹市スポーツ推進委員協議会

☎在勤・在学含む16歳以上の市民60人

☎☎5月12日(日)午前8時30分京王線調布駅北口交番前集合～百草園駅～七生丘陵散策路東コース～多摩動物公園駅～七生公園程久保地区(昼食)～南平丘陵散策コース・かたらいの路～午後2時30分ごろ高幡不動尊現地解散(行程約10km、一部起伏の多い箇所あり。雨天中止)

☎¥380円(往復交通費)

☎物 弁当、飲み物、敷物(シート)、タオル、ティッシュ、帽子、雨具、ゴミ袋、リュックサック、トレッキングシューズまたはスニーカー、お持ちの方はIC乗車券

☎4月19日(金)(必着)までに往復はがきに参加者全員の必要事項(11面参照)・性別・健康上気になることがあれば記入し「〒181-8505スポーツ振興課」へ(申込多数の場合は初めての方を優先後、抽選)

☎☎同課☎内線3326

東京都シルバーパスのお知らせ

☎東京バス協会(シルバーパス専用) ☎03-5308-6950

有効期限は
9月30日まで



満70歳以上の都民の方(寝たきりの方を除く)に、申し込みにより都内民営バスや都営交通を利用できる「東京都シルバーパス」を発行します。

◆申し込みに必要な書類と費用

◇平成25年度市民税が非課税の方

物 本人確認書類(保険証または運転免許証)と「非課税」を確認できる書類(25年度介護保険料決定通知書の「本人の住民税課税の有無」欄に「無」の記載のあるもの、25年度市民税非課税証明書、生活保護受給証明書のいずれか一つ)

¥1,000円

◇平成25年度市民税が課税で、平成24年の合計所得金額が125万円以下の方

物 本人確認書類(保険証または運転免許証)と24年の合計所得金額が125万円以下であることを確認できる書類(25年度介護保険料決定通知書の「本人の合計所得金額等」欄に「125万円以下」の記載のあるもの、25年度市民税課税証明書のいずれか一つ)

¥1,000円

◇平成25年度市民税が課税の方

物 本人確認書類(保険証または運転免許証)

¥10,255円

◆申し込み方法

満70歳になる月の初日から申し込みができます。必要書類と費用を持参して小田急バスなど民営バスの営業所または案内所へ

※25年度介護保険料および市民税の賦課決定以前(4、5月)に申し込む場合は、課税状況の確認書類は24年度のものをお持ちください。

「大沢の里水車経営農家」の魅力を広めよう!

ボランティア解説員を募集します

江戸時代から引き継がれてきた水車「しんぐるま」を保存・公開している「大沢の里水車経営農家」では、その歴史的価値や魅力を広めようと、たくさんのボランティア解説員が活躍しています。これまで知らなかった地域の魅力を再発見し、多くの来場者と触れ合えるボランティア解説員活動に、あなたも参加してみませんか?



◆活動内容

「大沢の里水車経営農家」での案内・解説

日 毎月1、3回程度(要相談) 午前10時~午後1時、または午後1時~4時(1回3時間)

◆活動説明会

解説ボランティアへの参加希望者は、説明会に必ず参加してください。

日 5月11日(土)午前10時~正午
所 同施設(大沢 6-10-15)

申 5月7日(火)(消印有効)までに必要事項(11面参照)

を はがき・電話・ファクス・電子メールで「〒181

8-5505生涯学習課」☎内線33315・FAX 0422

45-1167・✉shogai@city.mitaka.tokyo.jp

☎同課☎内線33315

三鷹市発、女と男の生き方を考える情報誌

「コーヒー入れて!」56号を発行しました

テーマ 「女性たちの思いを映画に託して」

☎企画経営課☎内線2116

今号では、2月2日に開催した「男女平等参画のためのみたか市民フォーラム」の様子を紹介しています。映画監督・脚本家・プロデューサーとして活躍されている松井久子さんによる講演内容や、同監督作品で、当日上映された映画「レオニー」の紹介など、ご好評いただいたフォーラムの様子を、写真やインタビューとともに振り返ります。

また、「女性のためのこころの相談」に寄せられる相談の中から、毎月テーマを一つ取り上げています。今号のテーマは、「夫から離婚の話を持ち出されました」です。

◆配布場所

市政窓口、図書館、コミュニティセンター、郵便局、保育園などの市内関連施設

※バックナンバーは、女性交流室(下連雀3-30-12中央通りタウンプラザ4階)で配布しています。



三鷹ネットワーク大学 春学期受講者募集中!

三鷹ネットワーク大学

NPO法人三鷹ネットワーク大学推進機構 〒181-0013 下連雀3-24-3三鷹駅前協同ビル3階
☎0422-40-0313・☎0422-40-0314 <http://www.mitaka-univ.org/>
開館時間:火~日曜日、午前9時30分~午後9時30分(日曜日は5時まで) 休館日:月曜日・祝日

- ★ 基礎講座
- ★★ 応用講座
- ★★★ 専門講座

東京女子大学寄付講座 数学はこんなに面白い! 4 結び目の数学的側面について ★

講師は東京女子大学名誉教授の小林一章さん。
▲30人 日 5月9日(木)午前10時~11時30分 ¥500円

三鷹市教育委員会・三鷹ネットワーク大学共同企画講座 みたか学校ボランティア養成講座—算数“分かる/わかる”教室 ★

講師は東京学芸大学名誉教授の伊藤説朗さん。
▲30人 日 5月10日~31日、6月7日の毎週金曜日午前10時~11時30分(全5回) ¥各回500円

三鷹市教育委員会・三鷹ネットワーク大学共同企画講座 ①みたか教師力養成講座 実践コースII ★★

実践的な指導力や柔軟な対応力などを持つ熱意ある教員養成を目的として開講します。

▲平成25年度東京都教員採用選考合格を目指している大学3年生以上の方20人
日 5月11日~8月31日(6月1日、7月13日、8月17・24日を除く)毎週土曜日、8月19日(月)午前9時30分~午後0時20分(全14回・通し受講のみ。5月25日、6月8日~29日は午後0時30分まで)
¥一般12,000円(市民・三鷹ネットワーク大学正会員・賛助会員大学の学生は10,000円)

②みたか教師力養成講座 基礎コースII ★

教員の仕事などについて、三鷹の教育に実際に携わる人々から学ぶ講座です。
▲教職に興味のある大学1・2年生10人
日 5月11日、8月31日の土曜日午前9時30分~午後0時20分、5月25日(土)午前9時30分~午後0時30分、6月8日~29日の毎週土曜日午前9時30分~10時30分(全7回・通し受講のみ)
¥一般8,000円(市民・三鷹ネットワーク大学正会員・賛助会員大学の学生は6,000円)

申 ①②いずれも応募書類を三鷹ネットワーク大学のホームページからダウンロードし、4月17日(水)午後9時(必着)までに直接または郵送で同大学へ。第1次選考(書類、小論文審査)後、第2次選考(面接、適性検査)を実施
☎三鷹市教育委員会指導課☎内線3246

(社)ビューティフルエイジング協会寄付講座/ NPO法人シニアSOHO普及サロン・三鷹共同企画

これからの生き方を考える—夢ある人生—5月 ★

15日は「シニアのメンタルヘルス(心の健康)を考える—ながい老後を心安らかにおくるための気づき」、講師はBAAライフデザインアドバイザーの西田治子さん。29日は「シニアの健康管理を考える—いつまでも健康で快適に過ごすにはどうしたらよいのでしょうか」、講師は東京女子医科大学名誉教授、医学博士の井口登美子さん。
▲各回20人 日 5月15・29日の水曜日午後3時~4時30分 ¥各回500円

科学宅配塾企画講座“もっと科学に親しもう!”

イグノーベル賞を受賞して ★

講師は(独)産業技術総合研究所主任研究員の栗原一貴さん。
▲40人 日 5月16日(木)午後7時~8時30分 ¥500円

国立天文台企画サロン アストロノミー・パパ 日本の星物語—nociw(ノチュ)・アイヌの星座 ★★

ゲストはアイヌ星座ナビゲーターの山内銘宮子さん、ホストは国立天文台天文情報センター広報普及員の伊東昌市さん。
▲25人 日 5月18日(土)午後6時30分~8時30分 ¥3,000円(飲食代を含む)
日 4月30日(火)午後5時までに三鷹ネットワーク大学へ(申込多数の場合は抽選)

東京三鷹ロータリークラブ寄付講座 世界平和に貢献しよう—ICUロータリー平和センターの紹介と平和フェローの講演 ★

各自のキャリアや社会活動を通じて、国内外での協力、平和、紛争解決を推進するロータリー平和フェロー。国際基督教大学に設置されている「ロータリー平和センター」と平和フェローの活動についてお話しします。講師は国際基督教大学教授、ロータリー平和センター所長の稲正樹さん。
▲30人 日 5月25日(土)午後1時30分~4時

申 特に記載のないものは4月9日(火)午前9時30分から三鷹ネットワーク大学へ(先着制)
☎特に記載のないものは同大学

※受講の申し込みには受講者登録が必要です。講座の詳細や受講者登録については、ホームページまたは同大学へお問い合わせください。

消費者相談窓口から 消費者相談窓口 ☎0422-47-9042 287 訪問購入(押し買い)にもクーリング・オフが適用されます

相談

自宅に業者が訪れ「着なくなった着物を買い取る」と言われました。買い取り価格がずいぶん安いので迷っていたところ「貴金属は無いか」と言われ、怖くなって見せました。業者には、強引に相場より安い価格で買い取られてしまいました。後日、契約解除を求めても断られました。買い取られたものを取り戻すことはできるでしょうか。(70代 女性)

アドバイス

平成25年2月21日から特定商取引法の改正により、訪問購入(押し買い)にもクーリング・オフ(※)が導入され、法律で定められた書面を受け取った日を含めて8日以内であれば、無条件で契約の解除ができるようになりました。また、飛び込みの勧誘(不招請勧誘)やしつこい勧誘なども禁止となりました。契約した後でも、クーリング・オフ期間中は物品の引き渡しを拒むことができます。

ただし、自動車・家具・家電・本・ゲームソフトなどや、引越に伴う売却などは規制の対象外です。何よりもまず、売却の前にもう一度よく考え、売却したくない場合はきっぱりと断りましょう。 ※クーリング・オフ…一定期間内であれば、消費者から無理由・無条件で契約を取りやめることができる制度

心配なときは消費者相談窓口にご相談ください。

市民活動

みんなの掲示板

催し………主催者が市民・市内法人/市内で開催/参加費(材料代・教材費など)が1回3,000円以内 会員募集…主な会員が市民/市内で活動/入会金・会費(月額)の合計が5,000円以内/新規または前回の掲載から6カ月経過した団体を優先(紙面の都合で6カ月以上お待たせすることもあります) ※いずれも上記以上の費用がかかる場合は内容を確認し掲載基準ののっとり検討します(主催・活動団体がNPO法人の場合は応相談)。 ※タイトル後に★のあるものは社会教育会館の講師派遣事業 上記以外は紙面に余裕があれば掲載します。政治・宗教・営利目的のものは掲載不可。 URL http://www.city.mitaka.tokyo.jp/または ☎0422-76-2490 秘書広報課 ☎内線2129 ※掲載依頼をされた方に編集業務委託事業者(株)文化工房が内容確認の電話(またはファクス)をさせていただきます。ご協力をお願いします。

5月5日発行号 原稿締切日 4月9日(火) 5月19日発行号 原稿締切日 4月23日(火) いずれも午後5時まで

催し

石塚桜子展「アート・オブ・マイ・ライフ」 4月14日(日)までの午前11時～午後10時(火曜日休み) 三鷹産業プラザ内ハイ・ファミリア 期間中会場へ ☎鈴木 ☎0422-38-8311

金澤英亮展「線積」drawing accumulation ぎやらりー由芽 4月21日(日)までの正午～午後7時(21日は5時まで) 同画廊 期間中会場へ ☎同画廊 ☎0422-47-5241 (木曜日休み)

地元のうまいもの食べよう! 三鷹台いだけおれ花見 井の頭寄合 4月7日(日)午前11時～午後3時 牟礼の里公園 ☎1,000円 ☎当日会場へ ☎田中 ☎090-6505-9976

ゆうゆうサロンパソコン教室 NPO法人シニアSOHO普及サロン・三鷹 4月9日(火)①ゆっくり講座=午前10時から、②ステップアップ講座=午前10時から、または午後3時30分～5時30分、③活用講座=午後1時～3時30分 三鷹産業プラザ ☎いずれも2,000円 ☎山根 ☎070-5544-6652 ☎0422-40-2664

親子でリトミック リトミックランド 4月9・16日の火曜日午前10時30分から 同芸術文化センター ☎500円(1回) ☎同倉田 ☎03-3335-1808

ゆったりとやすらぎ気功 アーナンダくらぶ 4月11・25日の木曜日午前10時～11時30分 11日=大沢住宅集会所、25日=武蔵野の森公園 ☎500円(1回) ☎同矢野 ☎070-5013-8678 ☎0422-32-9763

わらべうたベビーマッサージ教室 mahana (マハナ) 4月12・26日の金曜日午前10時～11時30分 同市民協働センター ☎2,500円(1回) ☎同竹下 ☎080-4674-4763 ☎info@mahana-mahana.jp URL http://mahana-mahana.jp

アリスみたか「定例会」 アリスみたか「母子寡婦福祉会」 4月13日(土)正午～午後3時 同福祉会館 ☎小学生以上100円 ☎フルタニ ☎0422-41-8258 ☎paamandayo@yahoo.co.jp

フルタニ ☎090-4713-5210

チャリティーヨガイベントー東北へ想いを届けよう マナレア 4月14日(日)午前10時15分～11時45分 三鷹台団地第一集会所または牟礼コミュニティセンター ☎500円 ☎同会 ☎manalea.yoga@gmail.com ☎平手 ☎080-3254-5882

フラダンス無料体験(お子様連れOK) フラサークル ピリアロハ 4月15・22日の月曜日午前10時15分～11時30分 井の頭コミュニティセンター ☎同齊藤 ☎090-2200-7663

笑いを取り入れた健康エクササイズ! ラフターヨガ(笑いヨガ) 三鷹台ラフタークラブ 4月16・30日の火曜日午前10時30分から 牟礼地区公会堂 ☎500円(1回) ☎同坂戸 ☎090-4212-3307 ☎mitaka.ahaha@gmail.com

子育てのヒント・勇気づけを学ぼう 勇気づけを学ぶ会 4月17・24日、5月8・15日の水曜日午前9時30分～11時30分(全4回) 同下連雀4丁目 ☎1,500円(1回) ☎同会 ☎yukiduke117@gmail.com ☎今井 ☎090-5439-8502

ベビーマッサージのプチレッスン&ママのためのハンドマッサージ体験 nitta 4月18・25日の木曜日午前10時～11時30分 同下連雀4丁目 ☎2,500円(1回) ☎同4月12日(金)までに新田 ☎090-8111-1403 ☎yk.nitt@gmail.com

音読で江戸小唄(こばなし)お楽しみ会 江戸小唄コミュニケーションファーム 4月19日(金)・20日(土)午前10時～11時30分 同市民協働センター ☎大人300円(お子さんは無料) ☎同高野 ☎080-5502-4621 ☎edokobanashi@hotmail.co.jp

ガレージセール ゆ&み 4月19日(金)、20日(土)午前11時～午後4時 同下連雀3-32-12 観光荘103 ☎当日会場へ ☎紺野 ☎0422-44-6252

(女性のための)自分でするリンパ法・リンパを流して日頃の疲れをリフレッシュ いきいき 4月19・26日、5月

10・17日の金曜日午後1時～2時15分 同牟礼南地区公会堂 ☎500円(1回) ☎同バスオトル、タオトル、飲み物 ☎当日会場へ ☎同豊川 ☎080-5504-5565

第95回 井の頭かんさつ会「井の頭公園花めぐり」 井の頭かんさつ会 4月21日(日)午前10時から 同井の頭公園 ☎300円 ☎同会 URL http://kansatsukai.net/ をご覧のうえ、 ☎kapockmasa@gmail.com ☎大原 ☎090-6000-1214

アートセラピーワークショップ・色を楽しみ、私の可能性を発見する アトリエ・コスモス ①4月21日(日)午前10時30分から、または午後1時30分から、②4月22日(月)午前10時30分から 同市民協働センター ☎2,000円(1回) ☎同片倉 ☎0422-34-3448 ☎color-y@s7.dion.ne.jp

「みたか街かど自立センター」ガレージセール 4月23日(火)午後0時30分～2時 当日会場へ ◆物品提供は雑貨と新品または洗濯済みの春・夏物衣類のみ。セール当日を除く平日午前9時～午後5時 同センター ☎0422-48-0648

うつ、不登校、ひきこもり短期回復講演会 NPO法人日本人間関係心理士協会 4月27日(土)午後1時30分～3時30分 同社会教育会館 ☎1,000円 ☎同同法人 ☎0422-57-6547 ☎jahrp-micenter@parkcity.ne.jp

ハーブ栽培とクラフト 田舎の学校 10人 4月27日～10月12日の土曜日午前10時～正午(実習10回、教室講義1回) 同三鷹市北野石井農園 ☎入会金2,000円、受講料3,000円(材料代、保険料を含む) ☎同同事務局 ☎0422-24-9484

第123回太宰治の足跡案内 みたか観光ガイド協会 4月28日(日)午前9時50分集合(雨天決行) 三鷹駅南口デッキ上、市民ガイドが持つのぼりが目印。コースは約2時間40分。希望者は朗読を聞きながら昼食も 当日集合場所へ ☎こやの ☎0422-44-0981

ボーイスカウト体験会 ボーイスカウト三鷹第5団 4月28日(日)午前10時～午後2時

同三鷹駅南口 ☎当日会場へ ☎栗山 ☎080-6596-9741

会員募集

歌とコミュニケーション 毎月第2火曜日午後1時30分～4時 同木田宅(牟礼4丁目) ☎1回1,000円 ☎同木田 ☎0422-46-5467

楽嬉喜会(かな書道) 毎月第1・3土曜日午後1時30分～3時30分 同牟礼東地区公会堂 ☎入会金1,000円、月額2,000円 ☎同高橋 ☎090-5538-2739

ふじテニスクラブ(ソフトテニス) 毎週日曜日正午～午後2時 同新川テニスコート ☎年額3,000円 ☎同成山 ☎090-8815-9872

オーケストラとカルメン子どもたちの合唱を歌う会(全12回) カントルム井の頭 小学2年生～高校生 ①前期=4月14・21日、5月12・26日、6月9・23日の日曜日、②後期=7月7・21・28日、8月4・18日の日曜日、8月23日(金)、時間はいずれも午前10時30分～11時30分 同井の頭地区公会堂 ☎ほか ☎①②いずれも6,000円 ☎同同会(前田) ☎ ☎0422-41-1368 ※くわしくは同会ホームページ URL http://inokashira-cantorum.jimdo.com/へ。公演は8月24日(土)を予定。

みたか朗読の会 毎月第1土曜日午前10時～午後0時30分 同三鷹駅前コミュニティセンター ☎月額2,000円 ☎同船越 ☎0422-43-4082

洋裁の会 毎月3回火曜日 ①午前9時30分～正午、②午後1時30分～午後3時30分 同社会教育会館 ☎入会金1,000円、月額2,700円 ☎同梅原 ☎0422-45-2621

花・プランティエ(フラワーアレンジメント) 毎月第2水曜日 ①午前10時30分～正午、②午後7時～8時30分 ※①②いずれか(月1回) 同三鷹駅前コミュニティセンター ☎月額3,000円(生花)、3,500円(プリザーブドフラワー) ☎同大西 ☎080-1122-6086

美しいハングル(韓国語) 毎月第2・4日曜日午前10時30分～11時30分 同消費者活動セ

ンター ☎入会金1,000円、月額3,000円 ☎同根岸 ☎090-4176-0827 ☎0422-36-6640

ラブリーハンズ(フラダンス) ①毎週水曜日午後1時30分～3時30分、②毎週木曜日午前10時～正午 同みたかボランティアセンター ☎入会金1,000円、月額1,500円 ☎同広谷 ☎090-9975-2668

三鷹短歌会 毎月第3水曜日午後1時30分～3時30分 同芸術文化センター ☎入会金1,000円、月額1,600円 ☎同松村 ☎0422-45-1898

朗読「虹の会」 毎月第1火曜日午前10時～午後0時10分 同三鷹図書館 ☎月額2,000円 ☎同宮嶋 ☎0422-48-0455

伝言板

ルーテル学院大学大学院公開特別授業「薬に頼らぬうつ病治療」 同大学大学院臨床心理学専攻 4月16日(火)午後1時30分～3時30分 同大学 ☎500円(資料代) ☎同大学臨床心理相談センター ☎0422-32-0316 ☎cpc@luther.ac.jp ☎同センター ☎0422-32-0316

研究施設一般公開 (独)海上技術安全研究所 4月21日(日)午前10時～午後4時 同研究所(新川6-38-1) ☎当日会場へ ☎同研究所 ☎0422-41-3005

三鷹視覚障がい者協会(びあさくらんぼ) 定例会(毎月)、バス旅行(年に2回)、新年会、暑気払いなど。 ☎1,000円(年会費) ☎同笠井 ☎0422-46-4725

月刊わがまちジャーナル4月号 地上11chで放送中 まちのお医者さん かかりつけ医—上手なかかわり方—(仮題)ほか NPO法人むさしのみたか市民テレビ局 ☎ ☎0422-79-1434 ☎mmctv@parkcity.ne.jp ※ご意見・情報をお寄せください。

募集

市民住宅の入居者

◆資格 以下の条件を満たす方。
 ①自ら居住する住宅が必要、②入居者と同等またはそれ以上の資力のある保証人(国内に居住)を立てられる、③同居親族がいる、④世帯の所得金額が基準額以内、⑤申込者・同居親族が暴力団員でない ※東日本大震災、東京電力福島第一原子力発電所事故の被災者も申込可。
 ◇セントラルビレッジ(井口1-7-1)
 募集=3戸(①203・②301・③303号室、3LDK、63.80㎡)、家賃月額=①127,000円、②③129,000円(いずれも収入に応じて助成あり)、共益費=7,000円、敷金=3カ月分
 ◇ドウマンクレール三鷹(新川3-12-3)
 募集=2戸(①102・②105号室、3LDK、69.88㎡)、家賃月額=149,000円(収入に応じて助成あり)、共益費=7,000円、敷金=3カ月分
 ◇三鷹市下連雀市民住宅(下連雀3-30-12三鷹市中央通りタウンプラザ5・6階)
 募集=4戸(①501・②601・③602号室、3LDK、68.59㎡、④605号室、3LDK、68.35㎡)、家賃月額=①②159,000円、③157,000円、④158,000円、共益費=8,000円、保証金=①②477,000円、③471,000円、④474,000円
 ※全物件とも更新時手数料はありません。
 ◆申込書・募集案内 (株)まちづくり三鷹、市まちづくり推進課(市役所5階52番窓口)で配布中
 ④4月17日(水)(消印有効)までにはがき1枚を同封した入居申込書を郵送で「〒181-8525(株)まちづくり三鷹」へ(申込多数の場合は抽選、抽選後の空室は先着制)
 ⑤同社 ☎0422-40-9669、同課 ☎内線2869
講師の派遣を希望する市民自主グループ
 ⑥①自主グループ(市民を含む5人以上)45団体、②高齢者自主グループ(60歳以上の市民)10団体
 ※ほかの公共機関の助成を受けている、または営利・政治・宗教を目的とするグループを除く。
 ◆講師派遣期間 6月17日(月)～平成26年3月31日(月)
 ◆回数 ①年1回、②年2回
 ④4月26日(金)午前9時30分～午後5時までに社会教育会館(本館・東・西)へ。申込用紙などは各館で配布(申込多数の場合は過去の派遣実績をもとに抽選)
 ※説明会(5月7日(火)①午前9時30分から、②午後1時30分から)を本館で実施します。必ず参加してください。
 ⑤同館(本館)☎0422-49-2521
介護予防教室「脳の健康保健センター教室」学習サポーター
 学習者への助言と指導。謝礼は1回1,500円(交通費を含む)。
 ⑥⑦おおむね60歳までの市民で、高齢者の心身の健康増進に理解があり、事前説明会・研修会・教室に参加可能な方
 ⑧事前説明会=4月24日(水)、研修会=5月8日(水)、いずれも午後2時～4時、教室=5月15日～8月21日の毎週水曜日午後1時15分～4時(全15回)
 ⑨総合保健センター
 ④4月20日(土)までにNPO法人きらめきライフ多摩(紺野)☎090-6191-1433へ
 ⑤同法人 ☎090-6191-1433、同センター ☎0422-46-3254

ふるしき市出店者

⑩三鷹市ボランティア連絡協議会
 ⑪4月27日(土)午前10時～午後1時(雨天中止)
 ⑫みたかボランティアセンター
 ⑬1スペース500円
 ⑭⑮4月8日(月)から同センター ☎0422-76-1271へ

求人

市政嘱託員(介護支援専門員等有資格者)(若干名)

◆職務内容 ケアプラン点検、住宅改修・福祉用具購入利用者宅への訪問調査などの介護給付適正化関係事務、給付適正化に伴う事業者の指導・助言など
 ◆資格 学歴不問。昭和27年4月2日以降生まれで、次のいずれかの資格を有する方。①介護支援専門員実務研修修了、②保健師免許、③看護師免許、④理学療法士免許、⑤作業療法士免許、⑥社会福祉士
 ◆勤務期間 5月1日から平成26年3月31日まで(年度更新あり)
 ◆勤務場所 市役所
 ◆報酬 月額189,500円、交通費支給(月額上限20,000円)
 ◆選考方法 書類(履歴書・作文)および面接の総合選考。面接は4月19日(金)午後1時30分から実施(別途連絡)。選考結果は4月下旬に全員に通知します。
 ④4月12日(金)(消印有効)までの午前8時30分～午後5時(土・日曜日、祝日を除く)に、履歴書(写真貼付)、応募の動機(原稿用紙1枚400字程度、手書き)、資格証の写しを持参または特定記録郵便で「〒181-8555高齢者支援課」(市役所1階11番窓口)へ
 ⑤同課 ☎内線2684
市立中学校 介助員(1人)
 ◆職務内容 固定制の教育支援学級での、障がいのある生徒の介助業務
 ◆資格 教育支援(特別支援教育)に理解と熱意のある方
 ◆勤務期間 4月末～平成26年3月(長期休業期間を除く。更新の場合あり)
 ◆勤務時間 月～金曜日の週30時間以内(おおむね午前8時～午後4時)
 ◆勤務場所 一中
 ◆報酬 時給1,286円、交通費支給(月額上限1,000円・月額上限20,000円)、有給休暇・社会保険の適用あり
 ④4月15日(必着)までに履歴書(写真貼付)・作文「介助員として心がけたいこと」(800字程度)を持参または郵送で「〒181-8505指導課」へ。書類選考合格者は4月18日(木)午後面接あり
 ※応募書類は返却不可。
 ⑤同課 ☎内線3267
選挙管理委員会 臨時職員(一般事務)
 ◆業務内容 期日前投票・不在者投票の案内、受付など。
 ◆資格 基本的なパソコン操作(ワードなど)ができる方
 ◆勤務期間 6月7日(金)～8月2日(金)(参議院議員選挙の投票日の日程により変更する場合があります)
 ◆勤務時間 土・日曜日を除く週3～5日 午前9時～午後4時30分。ただし、①6月15日(土)～22日(土)・7月12日(金)～27日(土)=土・日曜日を含む週4～5日 午前8時15分～午後5時、②6月23日・7月28日の日曜日=午後5時30分～9時30分
 ◆勤務場所 市役所・消費者活動セン

ター
 ◆報酬 時給900円(午前8時15分～8時30分は1,125円、土・日曜日は1,215円)。交通費支給(日額上限840円)
 ④4月19日(金)までに履歴書(写真貼付)を「〒181-8555 選挙管理委員会事務局」へ。書類選考合格者は面接あり(4月下旬実施予定)
 ⑤同事務局 ☎内線3035
(社)三鷹市社会福祉事業団 職員
 ◆職種 ①看護師(正職員)、②介護職(契約職員)、③ホームヘルパー(パートタイマー)
 ◆資格 ①看護師免許または保健師免許、②介護福祉士(卒業見込みも可)、ヘルパー1級・2級、③介護福祉士(土・日曜日、祝日勤務できる方歓迎)
 ◆勤務時間 ①月～金曜日午前8時30分～午後5時15分、②日勤=午前8時30分～午後5時15分、夜勤=午後5時～午前9時(月4～6回程度)、早番=午前7時15分～午後4時、遅番=午前11時30分～午後8時15分の4交替制勤務(週平均4日勤務。希望は応相談)、③午前8時～午後6時30分の間で1日実働7.5時間(週2～4日)
 ◆勤務場所 ①市立西野保育園、市立ちどりこども園、②老人保健施設はなかいどう、③ヘルパーステーションはなかいどう
 ◆報酬 ①月額192,416円～245,392円(経験などによる)、賞与(昨年度実績3.95カ月)、②月額240,000円(ヘルパー1・2級は230,000円)、賞与(昨年度実績120,000円)、夜勤手当1回6,000円、正職員への登用制度あり、③時給1,130円(1日7.5時間勤務で8,475円)
 ※①②の採用1年目の賞与は異なります。
 ④⑤電話連絡のうえ、履歴書(写真貼付)・資格証の写しを持参または郵送で ☎0422-44-5211・「〒181-0002 牟礼6-12-30三鷹市社会福祉事業団」へ
 ※くわしくは同事業団ホームページ [HP](http://www.mitaka.or.jp/) <http://www.mitaka.or.jp/>をご覧ください。
市立山中保育園 臨時職員
 ◆職種 ①②保育補助、③給食調理補助
 ◆勤務期間 ①4月中旬から、②4～5月、③5月中旬から

◆資格 ①②保育士(無資格者も可)
 ◆勤務時間 ①月～金曜日午後5時～6時、②月曜日午前8時30分～正午、③水・金曜日午前9時～午後1時
 ◆報酬 ①②有資格者=時給1,030円(午後5時以降は有資格者=時給1,288円)、①②無資格者=時給950円(同1,188円)、③時給1,000円、交通費支給(日額上限840円)
 ④電話連絡のうえ、履歴書(写真貼付)・有資格者は保育士証を持参して同園へ(面接により決定)
 ⑤同園(上連雀7-19-1-100) ☎0422-40-7542
稚の実子供の家 調理員(1人)
 ◆資格 50歳までの方(資格不問)
 ◆勤務期間 4月10日(水)から
 ◆勤務時間 月～金曜日午前8時～正午
 ◆報酬 時給1,000円
 ④電話連絡のうえ、履歴書(写真貼付)を持参し同園(大沢4-8-8) ☎0422-32-4103へ(面接あり)
 ⑤同園(富田) ☎0422-32-4103
みたか小鳥の森保育園 職員
 ◆職種 保育補助・雑用
 ◆資格 保育士
 ◆勤務時間 木・金曜日午後3時～7時 および土曜日午後2時～6時
 ◆報酬 時給1,050円
 ④電話連絡のうえ、履歴書(写真貼付)を持参して同園(井の頭5-22-8) ☎0422-45-4558へ(面接あり)
 ⑤同園(猪狩) ☎0422-45-4558

相談

不動産登記相談の受付方法が変わります

4月15日(月)実施分から事前の予約が必要になります。
 ⑥在勤・在学を含む市民
 ⑦毎月第3月曜日午後1時～3時30分(祝日を除く。1枠30分)
 ⑧相談・情報センター(市役所2階)
 ⑨⑩直接または電話で同センター ☎0422-44-6600へ

※市からの「お知らせ」は11面からご覧ください。

三鷹市職員を募集します (一般事務上級)

◆職種 一般事務上級(30人程度)
 ◆資格 昭和59年4月2日～平成6年4月1日生まれの方(学歴不問)
 ◆試験 第1次試験は5月5日(祝)、第2次試験は第1次試験合格者に通知
 ◆勤務時間 午前8時30分～午後5時15分
 ※勤務時間・休日は配置先により異なる場合があります。
 ◆報酬 208,380円(大学新卒の場合。地域手当を含む)
 ※その他各種手当、経験年数加算あり。
 ◆募集要項 市ホームページからダウンロード、または職員課(市役所3階)、市政窓口で配布
 ④4月16日(火)午後5時までに「東京電子自治体共同運営サービス」のホームページ [HP](https://www.e-tetsuzuki99.com/tokyo/resident/) <https://www.e-tetsuzuki99.com/tokyo/resident/> から電子申請。申請後、印刷した受験票に縦4cm×横3cmの写真(最近3カ月以内に撮影したもの)を貼付し、4月17日(水)(消印有効)までに特定記録郵便で「〒181-8555職員課」へ
 ※くわしくは募集要項をご覧ください。
 ⑤同課 ☎内線2234

50歳以上の水泳講習会

三鷹市水泳連盟
在勤を含む50歳以上の市民20人
5月8日～29日の毎週水曜日午前11時30分～午後1時30分(全4回)
第二体育館屋内プール
3,500円(保険料を含む)
水着、水泳帽、ゴーグル、タオル、ロッカー代10円(返還式)
4月22日(月)(必着)までに往復はがきに必要事項(11面参照)を記入し「〒181-8799三鷹郵便局留三鷹市水泳連盟」へ(申込多数の場合は抽選)
丸岡0422-47-1346(夜間のみ)、三鷹市体育協会0422-43-2500(月曜日、祝日を除く)

バタフライ入門

三鷹市水泳連盟
在勤・在学を含む中学生以上の市民20人(最少催行人数5人)
5月9日～6月6日の毎週木曜日午前9時～11時
第二体育館屋内プール
4,000円(保険料を含む)
水着、水泳帽、ゴーグル、タオル、バスタオル、ロッカー代10円(返還式)
4月22日(月)までに往復はがきに必要事項(11面参照)を記入し「〒181-8799三鷹郵便局留三鷹市水泳連盟」へ(申込多数の場合は抽選)
山中0422-30-2346(夜間のみ)、三鷹市体育協会0422-43-2500(月曜日、祝日を除く)

キッズダンスクラブ

ジャンルはヒップホップ。講師は根本愛香さん。
小学3～6年生30人
5月9日からの毎週木曜日午後4時～5時
東児童館
4月8日(月)午前9時から直接または電話で同館0422-44-2150へ(先着制)
※練習日は変更する場合があります。

親子・子ども水泳講習会

三鷹市水泳連盟
①親子コース=小学生と保護者30組60人、②子どもコース=小学2～6年生40人
5月11日～6月8日の毎週土曜日午前9時～11時(全5回)
第二体育館屋内プール
①親子1組6,000円、②4,000円(保険料を含む)
水着、水泳帽、ゴーグル、バスタオル、

ロッカー代10円(返還式)
4月22日(月)(必着)までに往復はがきに必要事項(11面参照)・保護者氏名を記入し「〒181-8799三鷹郵便局留三鷹市水泳連盟」へ(先着制)
山中0422-30-2346(夜間のみ)、三鷹市体育協会0422-43-2500(月曜日、祝日を除く)

ウォーキングと健康体操の教室

在勤を含む40歳以上の市民30人
5月14日～28日の毎週火曜日午前10時～11時30分(9時45分から受付。全3回)
第一体育館
600円
物履き慣れた靴、室内履き、タオル、飲み物
4月19日(金)(必着)までに往復はがきに必要事項(11面参照)・性別・あれば健康上気になることを記入し「〒181-8505スポーツ振興課」へ
同課内線3326

第7回三鷹市長杯バドミントン大会

種目は①一般男子ダブルス、②一般女子ダブルス、③シニア男子ダブルス(60歳以上)、④シニア女子ダブルス(55歳以上)、⑤ジュニア(小・中学生でクラス分け)、⑥初心者体験コーナー(予定)。試合方法はリーグ戦(参加者数により変更の場合あり)。
ベッセルスポーツクラブ
在勤・在学を含む市民32組
5月18日(土)午前9時～午後6時
第一体育館
300円、⑤150円(いずれも1人当たり)
4月8日(月)から申込用紙に必要事項(11面参照)・出場種目を記入しファクスまたは郵送で「〒181-0002牟礼2-2-33村上昌江」・河井FAX0422-45-7447へ(先着制)
村上0422-43-7472
※申込用紙はスポーツ振興課、第二体育館、市ホームページから入手可能。



三鷹いきいきプラス無料パソコン講習会

文字入力、インターネット、電子メールなどを2日間で体験。
55歳以上の市民でパソコン初心者または未経験者12人
4月15日(月)、18日(木)午前10時～午後0

時30分
三鷹産業プラザ
4月8日(月)以降の月・水・金曜日午前10時～午後4時に同会事務局0422-70-5753へ(先着制)
※受講者は同会の会員になっていただきます(入会金・会費は無料)。

覚えて役立つパソコン教室

三鷹市シルバー人材センター
◆ワード超初級対象、パソコン触ってみよう(Windows7、Vista、XP)
パソコンに初めて触る方8人
4月15・22日の月曜日午後3時30分～5時30分(全2回)
3,000円(教材代を含む)
◆始めよう世界のニュースと旅先検索をインターネットで(Windows7、Vista)
文字入力のできる方8人
4月19・26日の金曜日午後3時30分～5時30分(全2回)
3,000円(教材代を含む)
◆無料パソコン講座
ホームページ、ブログの検索の仕方など。
4月29日(木)午前10時～正午
◆ゆうゆう教室(Windows7、Vista、XP)
ワードの初歩的な操作ができる方、若干名
5～7月の毎週①月曜日・②水曜日・③金曜日の午前10時～正午、④金曜日午後1時～3時(いずれも月4回)
月額5,000円(3カ月分前納、別途教材代が掛かります)
いずれも同センター
4月11日(木)(必着)までに往復はがきに必要事項(11面参照)・お持ちのOSを記入し「〒181-0004新川6-35-16三鷹市シルバー人材センター」へ(先着制)
同センター0422-48-6721

文庫連講習会「やっぱりこの本を読んであげてほしい！」

講師は児童文学作家の齋藤惇夫さん。小学校高学年のお子さんのための本の選び方、手渡し方を講演を通して学びます。
三鷹市文庫連絡会、三鷹市立図書館
70人
4月18・25日の木曜日午前10時～正午
三鷹図書館(本館)
当日会場へ(先着制)
半田0422-34-2633、同館0422-43-9151

旬の野菜を使った料理

井の頭地区住民協議会
市民20人
4月18日(木)午前10時15分～午後0時30分
井の頭コミュニティセンター新館
500円
物三角巾、エプロン、スリッパ、布巾、筆記用具
4月9日(火)～17日(水)に参加費を添えて同センター本館へ(先着制。月曜日、祝日を除く)
同センター0422-44-7321

U-18プログラミングくらぶ(Ruby三鷹教室)

プログラミング言語「Ruby(ルビー)」でコンピューター・プログラミングを継続的に学べる、基本的に1回完結の教室です。
18歳以下でプログラミング経験が少しでもある方15人(プログラミング言語は問いません)
4月から毎月第3日曜日午後1時30分～5時
三鷹産業プラザ
月会費1,000円(通信代、教材代)
同(株)まちづくり三鷹0422-40-9669・FAX0422-40-9750・ruby@mitaka.ne.jpへ(先着制)

リサイクル市民工房の催し

各8人
①鯉のぼりプレート作り=4月24日(水)、②てぬぐいで作るカンタン帽子作り=5月1日(水)、③ファスナー付き小さいポーチ作り=5月2日(木)、④アクリルたわし3点作り=5月8日(水)、いずれも午後1時～3時30分
①洗濯ばさみ、CD、はさみ、あれば穴開けパンチ、②てぬぐい、ゴムひも、裁縫道具、③端切れ(数種類)、ファスナー(14cm)、裁縫道具、④アクリル糸、かぎ針
①4月16日(火)、②③4月23日(火)、④4月26日(金)(いずれも必着)までに往復はがきに必要事項(11面参照)を記入し「〒181-8555ごみ対策課」へ(申込多数の場合は抽選)
同課内線2533

就職活動支援セミナー「面接突破の秘訣(ひけつ)」

わくわくサポート三鷹
24人
4月24日(水)午後1時30分～4時(1時から受付)
市民協働センター
筆記用具、雇用保険受給者は雇用保険受給資格者証
必要事項(11面参照)をわくわくサポート三鷹0422-45-8645・FAX0422-45-8646へ

ボイストレーニング講座「50歳からの声の練習」

三鷹駅周辺住民協議会
50人
4月28日、5月12・19日の日曜日午後2時～3時(全3回)
三鷹駅前コミュニティセンター
物タオル、飲み物
同 直接または電話で同センター0422-71-0025へ(先着制)

デッサン講習会

井の頭地区住民協議会
市民20人
5月9・16日の木曜日午後1時30分～4時30分
井の頭コミュニティセンター
物画用紙、4Bか6Bの鉛筆、消しゴム
同センター0422-44-7321へ(先着制)

第63回三鷹市民体育祭 陸上競技大会・記録会

◆部門 ①一般男子(高校生を含む)、②壮年男子1(40～49歳)、③壮年男子2(50歳以上)、④一般女子(高校生を含む)、⑤壮年女子1(40歳以上)、⑥中学生男子、⑦中学生女子、⑧小学生男女(いずれもリレーを除く1人2種目以内)

市、市教育委員会、三鷹市体育協会、三鷹市陸上競技協会
在勤・在学を含む小学生以上の市民(記録会はどなたでも参加可)
5月5日(祝)午前10時から(雨天決行)
味の素スタジアム
小学生200円(2種目300円)、中学生500円(2種目600円)、高校生700円(2種目800円)、一般1,200円、リレーは1チーム1,000円
4月13日(土)・14日(日)午後1時～4時30分に所定の申込用紙(個票)に記入し参加費を添えて三鷹市体育協会事務局へ(用紙は同協会配布)。または4月14日(日)(必着)までに申込用紙(個票)と参加費を添えて現金書留または定額小為替で「〒165-0035中野区白鷺1-7-16-301新井田幸三」へ。中学生は学校を通して申し込む
三鷹市体育協会0422-43-2500(月曜日、祝日を除く午前10時～午後5時)、新井田080-3510-2176

川上郷 自然の村
〒384-1406 長野県南佐久郡川上村大字原591番362
0267-97-3206
0267-97-3207
http://www.sizennomura.jp/
JRをご利用の方は、最寄駅(信濃川上駅)まで車で送迎します。宿泊申込の際にご予約ください。
【体育館・グラウンドなど完備】

◆7・8月分の優先申込(団体分)受付中
団体(15人以上)受付は、ホームページから申込用紙を印刷し、必要事項を記入のうえファクスまたは電話で仮予約の後、郵送。
宿泊のお申し込みは簡単です!
【宿泊受付】 宿泊希望日の3日前までに電話(午前8時30分～午後7時30分)・ファクス・インターネットで
【宿泊料金】 大人3,500円から、小学生2,400円から(1泊2食付き)

●市役所代表電話
☎0422-45-1151
代表電話ダイヤル後、交換手に各課の内線番号をお伝えください。

●困りごとの相談は 市民相談専用電話
☎0422-44-6600

●あなたのご意見を 市民の声専用FAX
FAX 0422-48-2810

●子どもを見守る 安全安心メールの登録
✉maam@req.jp
あてに空メールを送信してください

「みる・みる・三鷹」JCN武蔵野三鷹チャンネル(地デジ11チャンネル)
第401回(4月1日～20日)
三鷹市立南部図書館(仮称)の整備/大沢の里水車経営農家 製粉小屋を初公開
放送時間/月～金曜日 8:30 12:30 19:30 22:00
土・日曜日 8:30 12:30 18:30 22:00

FMむさしの 78.2MHz
「おはよう!三鷹市です」放送時間/月～金曜日 10:20～10:25
「三鷹くちこみテレフォン」放送時間/木曜日 9:45～9:55

人口と世帯 平成25年3月1日現在 ()内は前月との増減
住民登録者数:179,862人(255人減△) 男:88,416人(133人減△)/女:91,446人(122人減△)
世帯:89,111世帯(200世帯減△)



三鷹市 山本有三記念館 春の朗読コンサート

山本有三作品「三鷹の思い出」、「ワインズベルクの女たち」、「スコットの南極探検」、「心に太陽を持って」を野田香苗さんの朗読、人見剛さんのクラリネットでお楽しみください。

人 45人
日 5月18日(土)午後6時～7時(5時30分開場)

所 同館
※別途入館料が必要です。
申 5月2日(木)(必着)までに、往復はがきに必要事項(11面参照)・いる場合は同伴者名(1人まで)・何を見て応募したかを記入し「〒181-0013下連雀2-12-27三鷹市山本有三記念館」へ(応募は1人1通。申込多数の場合は抽選)
問 同館 ☎0422-42-6233

●出演者プロフィール

野田 香苗(のだ かなえ)

東京都出身。語り手・朗読家。言葉と音楽を仲良くする研究室「和みの風」主宰。平成12年から物語や詩の朗読に音楽の生演奏を組み合わせた作品を企画・公演。21年から同館「朗読コンサート」に出演。



人見 剛(ひとみ つよし)

東京生まれ、岡山育ち。島根大学教育学部特音過程を経て、平成8年渡独。国立エッセン・フォルクヴァンク音楽大学、同大学院ソリスト科で学び、数多くのオーケストラ、オペラ公演に参加。19年から日本での演奏活動に加え音楽教育へと活動の場を広げている。



どなんもんだいっ!
むさしのみたか
CMコンテスト

JCN 武蔵野三鷹

問(株)JCN武蔵野三鷹 ☎0422-76-2204

地元のケーブルテレビ局、JCN武蔵野三鷹では、「武蔵野・三鷹エリア」をもっと元気に、もっと魅力ある地域として盛り上げるCM映像作品のコンテストを開催します。

あなたの腕で、地域の魅力を広くPRしてみませんか。みなさんの応募をお待ちしています。

目的

魅力ある風景、建物、人物、催しなどを広く発信して、「武蔵野・三鷹エリア」のさらなるイメージ向上を図ります

募集内容

まちの魅力をPRする30秒のCM映像作品

応募資格

同エリアに縁のある方(在住・在学・在勤は不問)

審査・表彰

一次・二次審査で受賞作品を決定
最優秀賞1点(賞金10万円)、優秀賞2点(賞金5万円)、特別賞数点
7月に表彰式を行い、受賞作品を上映します

申込方法

5月31日(金)(必着)までに、映像作品(DVテープ、Blu-ray Disc、DVD-R、CD-Rのいずれかに記録したもの)と同社ホームページHP <http://jcntv.jp/mmcatv/>のトップページバナーから入手できる応募用紙に必要事項を記入し、直接または郵送で「〒181-0013下連雀8-10-16(株)JCN武蔵野三鷹『どなんもんだいっ!むさしのみたかCMコンテスト事務局』」へ

第33回 太宰治作品朗読会「千代女」

NHKラジオ第2「朗読」などで数々の文学作品を朗読し、舞台やテレビ番組の吹き替えなどでも活躍中の俳優の杉村理加さん(写真)による朗読です。実力派の朗読をご堪能ください。

人 25人
日 5月11日(土)午後6時～6時50分

所 太宰治文学サロン
申 4月29日(祝)(消印有効)までに往復はがきに必要事項(11面参照)・参加希望人数(2人まで)を記入し「〒181-0013下連雀3-16-14グランジャルダン三鷹1階太宰治文学サロン『第33回朗読会』」へ(応募は1人1通。申込多数の場合は抽選)
問 同サロン ☎0422-26-9150



©(株)テアトルエコー

畠中光享コレクション

華麗なるインド

—インドの細密画と染織の美—

日 4月13日(土)～6月23日(日)
休館日:月曜日、4月30日(火)、5月7日(火)
(4月29日、5月6日の月曜日は開館)
開館時間:午前10時～午後8時(入館は午後7時30分まで)
所 三鷹市美術ギャラリー
¥ 一般600円
65歳以上・学生300円
※中学生以下・障害者手帳などをお持ちの方は無料。



「楽器を持つ女」ラーズブト絵画—ラジャスタン キャンガル派1760年頃 16.6×10.5cm

インドミニチュール絵画は仏教經典の挿絵を起源とし、16世紀末～19世紀半ばに制作されました。その小さな画面には当時の権力者たちの美意識が注ぎ込まれ、美しい線と鮮やかな色彩で描かれた作品は世界で高く評価されています。併せて展示する染織では、インドを発祥の地とする文様染(更紗)をはじめ刺しゅうや織、絞など多彩で高度な技術を紹介します。日本画家でインド美術研究者の畠中光享さんが約40年にわたり収集した作品を通して、インド美術の粋をお楽しみください。



覆い布(部分)アンドラ・ブラデシュ州、マスリパタム 19世紀初期 木版捺染、媒染および防染 木綿 106×106cm

畠中光享さんによるギャラリートーク

日 4月13日(土)午後2時から、6月2日(日)午前10時30分から
所 同ギャラリー ※参加費無料。別途観覧料が必要です。

【ギャラリートーク ボランティアガイド募集!】

同展で来館者(主に小学生)に1回30分程度の対話型ギャラリートーク(※)を行うボランティアガイドの研修に参加してみませんか。
※ 展覧会をガイド(案内役)とともに鑑賞するプログラムの一種。作品に関する知識を説明する解説型ガイドではなく、来館者と一緒に対話形式で展示作品を案内します。

日 4月18日(木)午前10時30分～午後3時30分

所 同ギャラリーほか

申 4月11日(木)までに履歴書を「〒181-0013下連雀3-35-1三鷹市美術ギャラリー」へ

三鷹市美術ギャラリー

JR三鷹駅(南口)CORAL5階 ☎0422-79-0033
HP <http://mitaka.jpn.org/gallery/>