平成25年度学童保育所入所の申し込み

問児童青少年課☎内線2711

人①平成25年4月に新1～3年生になるお子さんで、保護者の就労などのため、放課後などに保育を必要とする方、②現在、市内学童保育所に在籍中で、平成25年4月以降も引き続き入所を希望する方

◇申込用紙の配布

同課（市役所4階41番窓口）、社会福祉協議会（福祉会館内）、市政窓口、市内学童保育所、市内公・私立保育園、市内幼稚園で配布しています。

◇育成料など

育成料＝月額6,000円、おやつ代＝月額1,500円（いずれも、生活保護受給世帯、市民税非課税世帯などに対する減免制度あり）。

申11月30日㈮～12月10日㈪午前9時～午後5時（土・日曜日も受け付け）に、入所申込書に就労状況書や就労証明書（規定の用紙）など必要書類を添えて、市役所第二庁舎241号会議室へ

※上記期間後に申し込みをした方は、第二次選考以降の対象となります。

障がいのあるお子さんの入所申し込み

人平成25年4月に小学校へ入学する障がいのある新1年生と新2・3年生で、保護者の就労などのため、放課後などに保育を必要とする方

◇申込用紙の配布

同課(市役所4階41番窓口)、社会福祉協議会(福祉会館内)、北野ハピネスセンターで配布しています。

申11月7日㈬までの午前9時～午後5時(正午～午後1時を除く。土・日曜日は午前9時～正午)に、入所申込書など必要書類を同課へ

※上記期間後に申し込みをした方は、入所選考が遅れる場合があります。

平成25年度 市内保育園の入園申し込みは11月30日㈮から

問子ども育成課☎内線2733

入園案内は、同課（市役所4階45番窓口）、認可保育園、市政窓口、のびのびひろば、すくすくひろばで配布中です。

人平成25年4月1日からの入・転園を希望する方（24年度の入園を待機中または新年度の転園を希望する方を含む）

※新生児の入園を希望する場合は、平成25年2月3日㈰までに出産予定の方（実際の出産日が2月4日㈪以降の場合は選考対象外です）。

日11月30日㈮～12月6日㈭午前9時30分～午後4時（土・日曜日も受け付け）

所市役所第二庁舎242・243号会議室

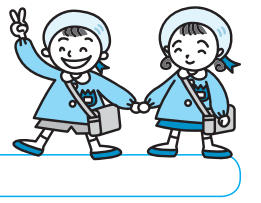

その後の日程

希望園変更受付期間	12月10日㈪・11日㈫
不足書類提出期限	12月25日㈫必着
一次内定発表	平成25年2月8日㈮郵送予定
二次募集受付期間	12月7日㈮～平成25年2月22日㈮
二次内定発表	平成25年3月12日㈫郵送予定

市外の保育園の入園申し込み

申入園を希望する自治体の締切日の1週間前までに申込必要書類を三鷹市子ども育成課へ

※申込必要書類、申込状況などは申込先の自治体へお問い合わせください。

「広報みたか」9月16日発行号より新施設の整備後の外観をイメージした模型写真とともに、Q＆A方式で、施設の詳細を紹介しています。今号では、施設へのアクセスについて紹介します。

問都市再生推進本部事務局☎内線2052

事業概要

市民のみなさんの安全安心と市民サービスの向上を図るため、市が暫定管理地として活用している市役所東側の東京多摩青果㈱三鷹市場跡地（新川6丁目）を中心とした約2.0haに、防災公園として災害時の一時避難場所となる公園施設とその下部にスポーツ施設を整備するとともに、老朽化し耐震性に課題のある6つの公共施設などを集約化し、防災センター機能を加えた多機能複合施設を一体的に整備します。事業の推進に当たっては、独立行政法人都市再生機構の防災公園街区整備事業として国庫補助金を活用するなど財政負担の軽減を図り、早急な整備を目指します。

※スポーツ施設部分の範囲を示す点線はおおよそのものです。また、⇨は下記イメージ模型の撮影方向を示します。

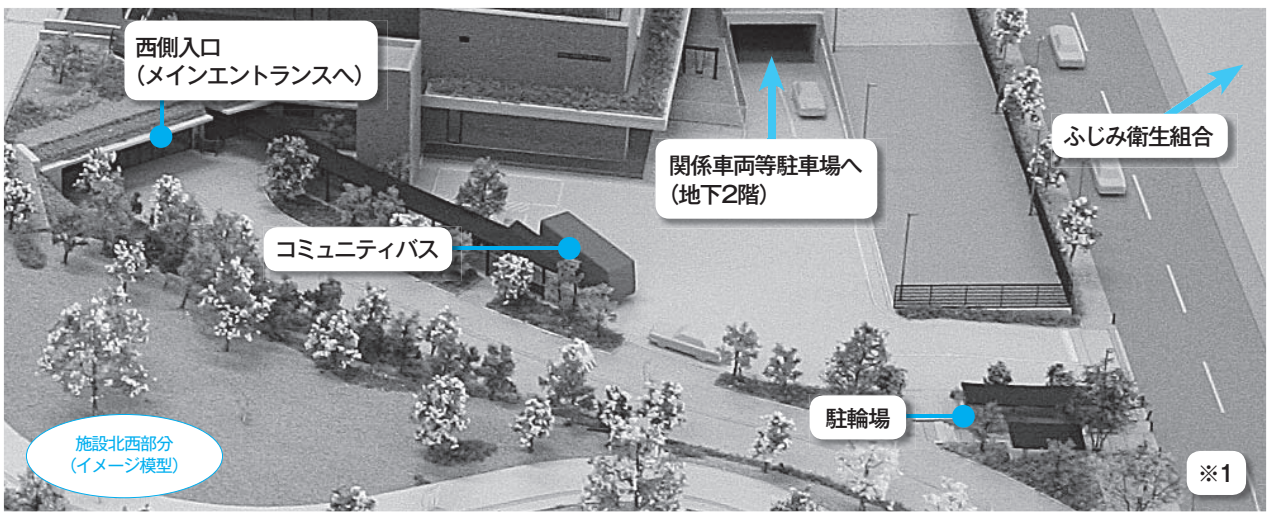

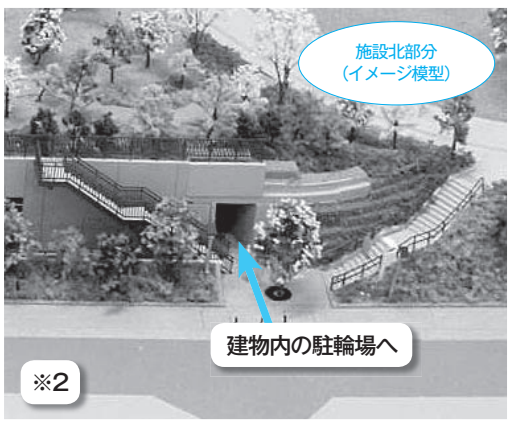

Q 公園や建物にはどこから入れるのですか？

A 北西側や北東側、南東側からなど、さまざまな方向から公園に入ることができます。また、建物（広場下部のスポーツ施設を含む）には、メインエントランスへの入口のほか、東西南北どこからでも入ることができます。

Q 駐輪場や駐車場はあるのですか？

A 駐輪場は、屋外、建物内の地上1階部分に複数整備します。駐輪台数は196台を予定しています。また、駐車場については、関係車両、障がい者用車両を中心に屋外のほか、多機能複合施設の地下2階部分に整備します。一般利用者向けの駐車場は、隣接する市民センター内の第一体育館・第二体育館、福祉会館の除却後のオープンスペースにも整備し、新施設の駐車場と合わせて駐車台数94台を予定しています。

Q バスによるアクセスを教えてください

A 最寄りのバス停は「三鷹市役所前」と「三鷹農協前」があります。また、さらなるアクセス向上のため、新施設内にコミュニティバスのバス停を設置するなど、新路線を含めたコミュニティバス路線の見直しを検討しています。なお、コミュニティバスのバス停から西側入口までの通路には屋根を設置し、雨天時でもぬれずに屋内へ入場することができます。

※イメージ模型は、実施設計における現時点の検討内容を反映したものです。上記内容を含め、検討を進める中で変更になる場合もあります。