みたか 広報

No.1369 | 平成19年 | 2007.12.16 | ☎0422-45-1151㈹

●困りごとの相談は　**市民相談専用電話**
☎0422-44-6600

●あなたのご意見を　**市民の声専用FAX**
FAX 0422-48-2810

●子どもを見守る　**安全安心メールの登録**
✉maam@req.jp
あてに空メールを送信してください

「みる・みる・三鷹」武蔵野三鷹ケーブルテレビ5
第276回12月16日～12月31日
みたか2007年　この1年
放送時間／8:30　12:30　19:30　21:30

「おはよう！三鷹市です」FMむさしの　78.2MHz
放送時間／月～金曜日　10:20～10:25

人口と世帯　平成19年12月1日現在
住民登録者数：174,579人　　男：86,308人／女：88,271人
外国人登録：3,207人　　世帯：86,020世帯

インフルエンザが流行しています！予防を徹底しましょう

例年よりも早く、インフルエンザの流行期に入りました。

今年都内でも検出されている「Aソ連型」のインフルエンザウイルスは、過去の流行例があまりないため、免疫力を持っている人が少ない可能性があります。そのため、子どもや高齢者ばかりでなく、成人の間でも流行することが懸念されます。
しっかりと予防し、感染を防ぎましょう。

問 健康推進課☎内線２６９１

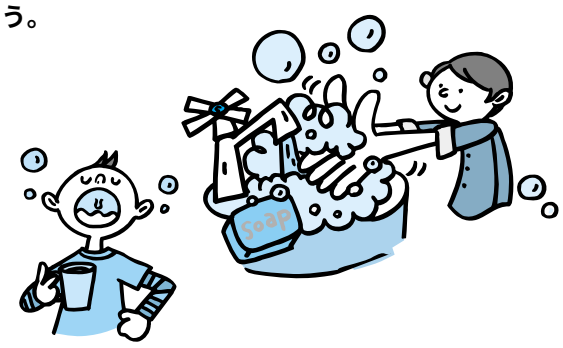

○日常生活の中で予防を徹底
- 手洗い、うがいを徹底しましょう。
- 外出時にはマスクを着けましょう。
- 栄養と睡眠をしっかりとりましょう。
- できるだけ人ごみを避けましょう。

○「咳エチケット」で感染防止
- 咳・くしゃみの際にはティッシュなどで口と鼻を押さえ、他の人から顔をそむけ1m以上離れましょう。
- 鼻汁・たんなどを含んだティッシュを、すぐにふた付きの廃棄物箱に捨てるようにしましょう。

○早めの予防接種を
- インフルエンザの予防には、予防接種が有効です。
- 65歳以上の方と60～64歳で一定の身体障がいがある方は、自己負担2,200円（生活保護世帯は免除）で予防接種を受けることができます。協力医療機関は健康推進課にお問い合わせください（生活保護を受給している方は、生活福祉課へお問い合わせください）。

～三鷹の冬の風物詩～三鷹駅前クリスマス・イルミネーション点灯中！

三鷹駅周辺の６商店会により、来年１月３１日㈭まで、駅前広場ロータリーの大ケヤキや駅周辺の街路樹が幻想的にライトアップされています。

問 生活経済課☎内線２５４２

三鷹駅南口西駐輪場

１２月２１日㈮から月決め利用の申し込み受付開始

24時間出し入れ自由の屋内駐輪場「三鷹駅南口西駐輪場」の新規の月決め利用の受け付けを開始します。JR三鷹駅前南口デッキに直結し、駅まで徒歩0分の2段ラック式駐輪場です。

◆住所　下連雀3-44-17エルヴェ三鷹地下1階

◆利用期間　利用開始日から、1カ月、3カ月、6カ月単位の月決め利用

◆利用料金

区分		1カ月	3カ月	6カ月
ラック上段	一般	1,600円	4,800円	9,600円
	学生	1,400円	4,200円	8,400円
ラック下段	一般	2,300円	6,900円	13,800円
	学生	2,000円	6,000円	12,000円

※学生の方は申込時に学生証を提示してください。

申 12月21日㈮午前6時30分から、三鷹駅南口西駐輪場（祝日を除く月～土曜日午前6時30分～午後8時。土曜日は5時まで）へ

ご利用できます！一時利用

買い物などでちょっと自転車を置きたい方も、三鷹駅南口西駐輪場を利用できます。

◆利用料金　1日150円、24時間ごとに150円

問 三鷹駅南口西駐輪場☎79-3955

すずかけ駐輪場の定期利用料金を値下げします

みなさんに、今まで以上にご利用いただけるよう、平成20年1月1日㈷から、すずかけ駐輪場の定期利用料金を、値下げします。

1月1日㈷からの新料金（旧料金）	一般　月額2,000円（2,300円）	学生　月額1,700円（2,000円）

問 すずかけ駐輪場☎72-8355

みたか 2007年 この1年

【1月】
4日　三鷹市医師会館で小児初期救急平日準夜間診療がスタート
12日　東京外かく環状道路の都市計画変更案に対し、国・都に意見書と要望書を提出

【2月】
11日　第15回三鷹市民駅伝大会を開催

【3月】
1日　市立小・中学校で防犯カメラを設置

【4月】
1日　ちどりこども園がオープン

2日　みたか都市観光協会が設立
22日　市議会議員・市長選挙で新たな代表が選出

【5月】
30日　三鷹子ども憲章（仮称）制定に向けた「子どもサミット」を開催（小学生30日・6月13日、中学生6月20日）

【6月】
1日　麻しん（はしか）流行に対する緊急対策を実施（7月20日まで）

【7月】
1日　高齢者・障がい者の入居支援・居住継続支援事業がスタート

【8月】
18・19日　40周年の三鷹阿波おどりを開催

【9月】
6日　傾聴ボランティア養成講座を開催（11月15日まで）
29日　生誕120年記念展「山本有三の生涯」を開催（平成20年4月13日まで）

【10月】
17日　吉村昭文学回顧展を開催（27日まで）
20・21日　「基本計画改定に向けたまちづくりディスカッション」を開催

【11月】
10日　三木露風展～三鷹で暮らした「赤とんぼ」の詩人～を開催（23日まで）
27日　図書館コンピューター・システムをリニューアル

【12月】
1日　三鷹駅南口西駐輪場、天文台下駐輪場オープン
8日　「トコトン！神沢利子展～いのちの水があふれだす～」を開催（平成20年1月13日まで）

主 主催者　人 対象・定員　日 日時・期間　所 場所・会場　¥ 費用（記載のないものは無料）　物 持ち物　申 申込方法　問 問い合わせ　託 託児あり

古紙配合率100%再生紙を使用しています